CONTI®V MULTIBELT ADVANCE

Advanced Performance

Verbundkeilriemen mit verstärktem Polyester-Zugstrang für Antriebe mit stark unregelmäßigen Belastungen

Eigenschaften

- Temperaturbeständig anwendungsspezifisch von -30 °C bis +80 °C
- Bedingt ölbeständig
- Elektrisch leitfähig nach ISO 1813
- Staubfest
- Tropenbeständig
- Erhöhte Leistung
- Besonders laufruhig
- Geeignet für Kupplungen
- Geeignet für Gegenbiegungen

Courroies trapézoïdales assemblées avec armature renforcée en polyester pour transmissions soumises à de fortes contraintes irrégulières

Propriétés

- résiste à des températures entre -30 °C et +80 °C, selon l'application
- résiste à l'huile sous condition
- conductivité électrique conforme à ISO 1813
- étanche à la poussière
- résiste au climat tropical
- performance accrue
- particulièrement silencieuse
- convient aux embrayages
- convient aux contre-flexions

Banded V-belts with reinforced PE tensile member for drives with major load changes

Properties

- Temperature range from -30 °C to +80 °C, depending on application
- Limited resistance to oil
- Electrically conductive according to ISO 1813
- Dust-proof
- Tropic-proof
- Higher performance
- Particularly smooth-running
- Suitable for clutches
- Suitable for counterflexing

Samengestelde v-riem met versterkte PE trekkoord voor aandrijvingen met sterk onregelmatige belastingen

Eigenschappen

- Temperatuurbestendig toepassingsspecifiek van -30 °C tot +80 °C
- Beperkt olieresistent
- Elektrisch geleidend volgens ISO 1813
- Stofdicht
- Geschikt voor tropisch klimaat
- Verhoogde prestatie
- Laat motor rustig draaien
- Geschikt voor koppelingen
- Geschikt voor tegenbuigingen

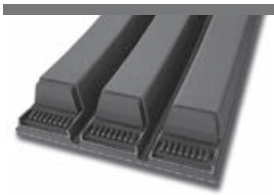

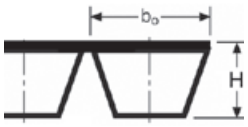

			3V (9J)	5V (15J)	8V (25J)	A	B	C	D	SPZ	SPA	SPB	SPC
Obere Riemenbreite | Upper rib width Largeur supérieure | Bovenste riembreedte	b_o ≈	mm	9,0	15,0	25,0	13,0	17,0	22,0	32,0	9,7	12,7	16,3	22,3
Riemenhöhe | Belt height Hauteur de la courroie | Riemhoogte	H ≈	mm	10,0	16,0	25,5	11,0	14,3	18,0	21,8	11,0	13,0	16,5	22,0
Profilhöhe | Profile height Hauteur de section | Profielhoogte	h	mm	8	13	23	8	11	14	19	9	11	13	18
Wirkbreite | Pitch width Largeur primitive | Werkbreedte	b_d	mm								8,5	11,0	14,0	19,0
Teilung | Pitch Pas | Deling	P	mm	10,30	17,50	28,60	15,88	19,05	25,40	36,50	12,00	15,00	19,00	25,50
Effektive Länge | Effective length Longueur ffective | Effectieve lengte	L_e	mm	Nennlänge | Nominal length Longueur nominale | Nominale lengte							-	-	-	-
Aussenlänge | Outer length Longueur extérieure | Buitenlengte	L_a	mm	L_e+28	L_e+29	L_e+32	L_e+33	L_e+28	L_e+38	L_e+26	L_d+31	L_d+37	L_d+44	L_d+55
Richtlänge | Reference length Longueur de référence | Richtlengte	L_d	mm	-	-	-	-	-	-	-	Nennlänge | Nominal length Longueur nominale | Nominale lengte			
Innenlänge | Inside length Longueur intérieure | Binnenlengte	L_i	mm	L_e-38	L_e-71	L_e-125	L_e-36	L_e-62	L_e-75	L_e-111	L_d-38	L_d-45	L_d-60	L_d-83
Scheiben nach.. | Pulleys to.. | Poulies conformes aux normes.. | Schijven volgens..			.. ISO 5290/5291 ASAE 211.5 - RMA IP 20/22							.. ISO4183 - DIN 2211/2217 Sonderanfertigung | Custom-made | Confection spéciale | Speciale fabricage			
Scheibenrille b Werte max | Max. pulley groove width values | Valeurs maxi de la gorge b de la poulie | Schijfgroef b waarden max										2,00	2,75	3,50	4,85
Gewicht / Weight Poids / Gewicht		kg/m	0,113	0,262	0,685	0,162	0,260	0,431	0,957	0,119	0,195	0,268	0,495

Abmessungen und Preise auf Anfrage. | All sizes and prices are available on request,
Dimensions et prix sur demande. | Afmetingen en prijzen op aanvraag.