

Flyerketten leichte Bauart (LL)
(europäische Norm) nach DIN 8152
Teilung 1/2 (12,700 mm) bis 3 (76,200 mm)

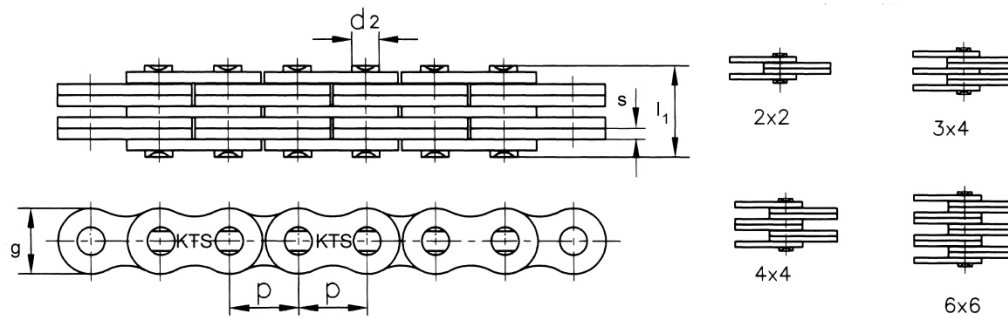

		Laschen-	Laschen-	Laschen-	Bolzen-	Bolzen-	Bruchkraft	Bruchkraft	Gewicht
	Teilung	kombination	höhe	dicke	durchm.	länge	standard	Ø erreicht	
Ketten-	p		g	s	d2	l1	FB		q
Nr.	mm		mm	mm	mm	mm	kN	kN	kg/m
			max.	max.	max.	max.	min.		ca.
LL0822	12,700	2 x 2	10,6	1,3	4,45	7,6	17,890	20,40	0,35
LL0844	12,700	4 x 4	10,6	1,3	4,45	13,0	31,10	35,70	0,69
LL0866	12,700	6 x 6	10,6	1,3	4,45	18,2	44,50	50,90	1,00
LL0888	12,700	8 x 8	10,6	1,3	4,45	23,5	62,20	71,20	1,33
LL1022	15,875	2 x 2	13,7	1,6	5,08	9,2	22,30	25,50	0,54
LL1044	15,875	4 x 4	13,7	1,6	5,08	15,8	44,50	51,00	1,06
LL1066	15,875	6 x 6	13,7	1,6	5,08	22,1	66,70	76,30	1,57
LL1088	15,875	8 x 8	13,7	1,6	5,08	28,8	89,00	101,90	2,10
LL1222	19,050	2 x 2	16,0	1,9	5,72	10,4	28,90	33,20	0,73
LL1244	19,050	4 x 4	16,0	1,9	5,72	17,9	57,80	66,40	1,44
LL1266	19,050	6 x 6	16,0	1,9	5,72	25,4	86,70	99,70	2,15
LL1288	19,050	8 x 8	16,0	1,9	5,72	32,9	115,60	132,90	2,84
LL1622	25,400	2 x 2	21,0	3,1	8,28	17,2	58,00	66,70	1,52
LL1644	25,400	4 x 4	21,0	3,1	8,28	29,6	144,00	164,60	2,90
LL1666	25,400	6 x 6	21,0	3,1	8,28	42,4	200,00	230,00	4,30
LL1688	25,400	8 x 8	21,0	3,1	8,28	55,4	288,00	331,20	5,71
LL2022	31,750	2 x 2	26,4	3,7	10,19	20,1	95,00	109,20	2,33
LL2044	31,750	4 x 4	26,4	3,7	10,19	33,8	190,00	218,50	4,40
LL2066	31,750	6 x 6	26,4	3,7	10,19	50,1	285,00	324,60	6,79
LL2088	31,750	8 x 8	26,4	3,7	10,19	65,4	380,00	435,10	8,75
LL2422	38,100	2 x 2	33,4	5,0	14,63	28,4	170,00	195,50	4,47
LL2444	38,100	4 x 4	33,4	5,0	14,63	46,3	340,00	380,80	8,22
LL2466	38,100	6 x 6	33,4	5,0	14,63	66,4	510,00	571,20	12,22
LL2488	38,100	8 x 8	33,4	5,0	14,63	86,6	680,00	775,20	16,30
LL2822	44,450	2 x 2	37,1	6,0	15,90	32,2	200,00	224,00	5,10
LL2844	44,450	4 x 4	37,1	6,0	15,90	56,4	400,00	448,00	9,90
LL2866	44,450	6 x 6	37,1	6,0	15,90	80,6	600,00	672,00	14,60
LL2888	44,450	8 x 8	37,1	6,0	15,90	105,2	800,00	896,00	19,40
LL3222	50,800	2 x 2	42,0	6,0	17,81	33,2	260,00	291,20	5,80
LL3244	50,800	4 x 4	42,0	6,0	17,81	57,4	520,00	582,40	11,40
LL3266	50,800	6 x 6	42,0	6,0	17,81	81,6	780,00	873,60	16,90
LL3288	50,800	8 x 8	42,0	6,0	17,81	105,0	1050,00	1176,00	24,00
LL4022	63,500	2 x 2	52,8	8,3	22,89	44,7	360,00	403,20	10,30
LL4044	63,500	4 x 4	52,8	8,3	22,89	77,9	780,00	873,60	20,00
LL4066	63,500	6 x 6	52,8	8,3	22,89	111,1	1080,00	1209,60	29,50
LL4088	63,500	8 x 8	52,8	8,3	22,89	145,5	1560,00	1747,20	39,10
LL4822	76,200	2 x 2	63,9	10,3	29,24	56,1	560,00	627,20	18,50
LL4844	76,200	4 x 4	63,9	10,3	29,24	97,4	1120,00	1554,40	35,70
LL4866	76,200	6 x 6	63,9	10,3	29,24	138,9	1168,00	1308,10	53,00
LL4888	76,200	8 x 8	63,9	10,3	29,24	182,4	2240,00	2508,80	70,40